

INFORME ECONÓMICO 2023

PRODUCCIÓN Y VALOR AÑADIDO



El impacto de la inflación, junto a factores climáticos adversos y un contexto global inestable, hace retroceder la producción del sector.

La base de la fuente de los datos de producción real de 2023 (INE) se ha modificado respecto a la de años anteriores en aplicación del Reglamento (UE) 2020/1197 de la Comisión Europea.

DIMENSIÓN EMPRESARIAL



DIVISIÓN POR TAMAÑO

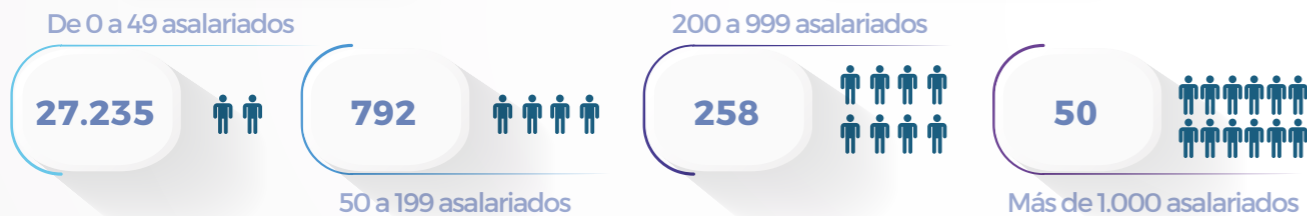

El sector mantiene su tendencia hacia la concentración, pero no amortigua el impacto sobre el tejido empresarial, con un descenso del número de pymes por la situación inflacionaria.

EMPLEO

AFILIADOS A LA SEGURIDAD SOCIAL

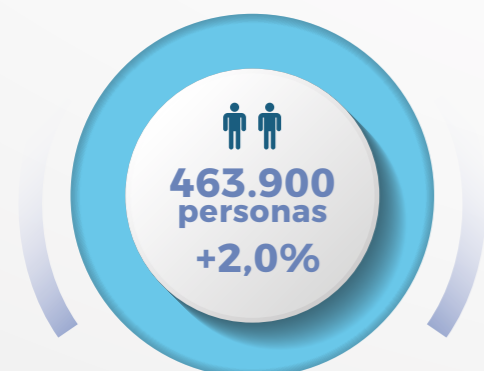

EMPLEO FEMENINO

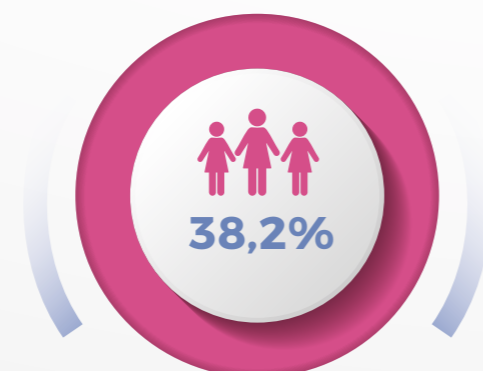

El sólido carácter empleador del sector garantiza la estabilidad social, con ritmos de crecimiento por encima del resto de las manufacturas.

COMERCIO EXTERIOR

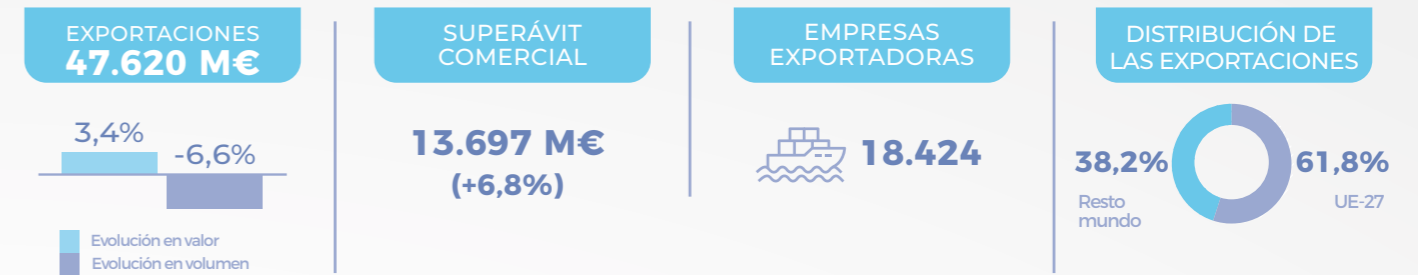

En el informe de 2023 se ha realizado una actualización retroactiva de los datos de comercio exterior a la clasificación CPA, en sustitución de la clasificación CNAE. Esta actualización puede producir divergencias con los datos publicados en anteriores ediciones.

La internacionalización mantiene su carácter estratégico aportando superávit comercial, si bien el valor de las ventas exteriores se ralentiza y refleja un cambio de tendencia junto con un retroceso del volumen exportado.

CONSUMO EN EL HOGAR



La inflación penaliza el consumo dentro del hogar con un descenso del gasto per cápita.